



NUEVOS PLANES DE ESTUDIO 2023
**MEJORAR EL MUNDO
ES POSIBLE**

LICENCIATURA /

ECONOMÍA Y FINANZAS



**CIENCIAS
SOCIALES**

iberopuebla.mx



MEJORAR EL MUNDO ES POSIBLE

CAMPUS
SUSTENTABLE



Nuestros folletos son digitales para reducir la huella ecológica causada por la tala de árboles para la producción de materiales impresos.

VAMOS POR UN MUNDO MEJOR

¿DE QUÉ VA LA CARRERA?

ECONOMÍA Y FINANZAS

Explicarás fenómenos económicos desde el análisis de factores sociales e históricos. Utilizarás los cambios tecnológicos para reinventar el perfil del economista. Identificarás potencialidades para el desarrollo económico y financiero. Diseñarás instrumentos de medición e índices económicos y financieros.



¿POR QUÉ EN LA IBERO PUEBLA?

- › Formamos parte del Padrón EGEL: Programas de Alto Rendimiento Académico del CENEVAL, nivel 1. Solo el 1% de las universidades públicas y privadas del país cuenta con esta distinción.
- › Nuestra licenciatura está certificada por los Comité Interinstitucionales para la Evaluación de la Educación Superior (CIEES).
- › Egresarás como Asesor Financiero Figura 3 con la certificación de la Asociación Mexicana de Instituciones Bursátiles (AMIB) Serie 210.
- › Contamos con el Observatorio de Salarios, y realizamos proyectos interdisciplinarios con el Departamento de Ciencias Sociales y el Instituto de Diseño e Innovación Tecnológica (IDIT).
- › Como universidad confiada a la Compañía de Jesús, somos parte de la red universitaria más grande del mundo.
- › El Área de Reflexión Universitaria (ARU) es el eje formativo insignia de las universidades jesuitas. En estas asignaturas, nuestro alumnado desarrolla habilidades de discernimiento y compromiso social desde un análisis crítico y propositivo de la realidad.
- › Nuestro modelo de Servicio Social constituye un espacio de formación para la incidencia, donde el estudiantado tiene contacto con otras realidades y se deja interpelar por ellas a través de la colaboración con grupos, identidades y contextos diversos.





¿CÓMO SABER SI ESTA CARRERA ES PARA MÍ?

01. ¿Te interesa analizar e interpretar la realidad económica considerando factores y problemáticas sociales?

02. ¿Quieres desarrollar habilidades de razonamiento analítico y pensamiento crítico?

03. ¿Tienes interés y sensibilidad por los problemas sociales, económicos, políticos y financieros de México y el mundo?

04. ¿Buscas desarrollarte en el sector financiero?

05. ¿Muestras actitud de liderazgo y servicio hacia los demás para emprender proyectos y trabajar en equipo?

06. ¿Quieres adquirir habilidades de razonamiento analítico y pensamiento crítico?



TU MEJOR
VERSIÓN

MODEVA: TU CAMINO HACIA LA AUTONOMÍA

El **Modelo de Evaluación del Aprendizaje (MODEVA)**, basado en los principios educativos del Sistema Universitario Jesuita (SUJ), te ayudará a alcanzar un perfil de egreso basado en **competencias genéricas y específicas**.

Al terminar la universidad, no solo contarás con **conocimientos, habilidades y actitudes** para desarrollarte con excelencia en tu campo profesional, sino que serás capaz de desempeñarte de acuerdo al **magis ignaciano**: dar el máximo para buscar el bien mayor.

Tu experiencia universitaria contará con **tres niveles** de logro. En la **iniciación**, adquirirás los conocimientos básicos que distinguen a un estudiante IBERO; durante la **transición**, perfeccionarás las habilidades propias de tu profesión; y en la **autonomía**, te consolidarás como una persona capaz de responder a las necesidades de tu entorno desde un enfoque crítico y humano.

Revisarás el avance en tus competencias en cada nivel de logro en las asignaturas del **Área de Síntesis y Evaluación (ASE)**. Estos momentos servirán para hacer un alto en el camino y reflexionar sobre tu trayectoria profesional, social y de vida universitaria, que recopilarás en tu **portafolios universitario**.

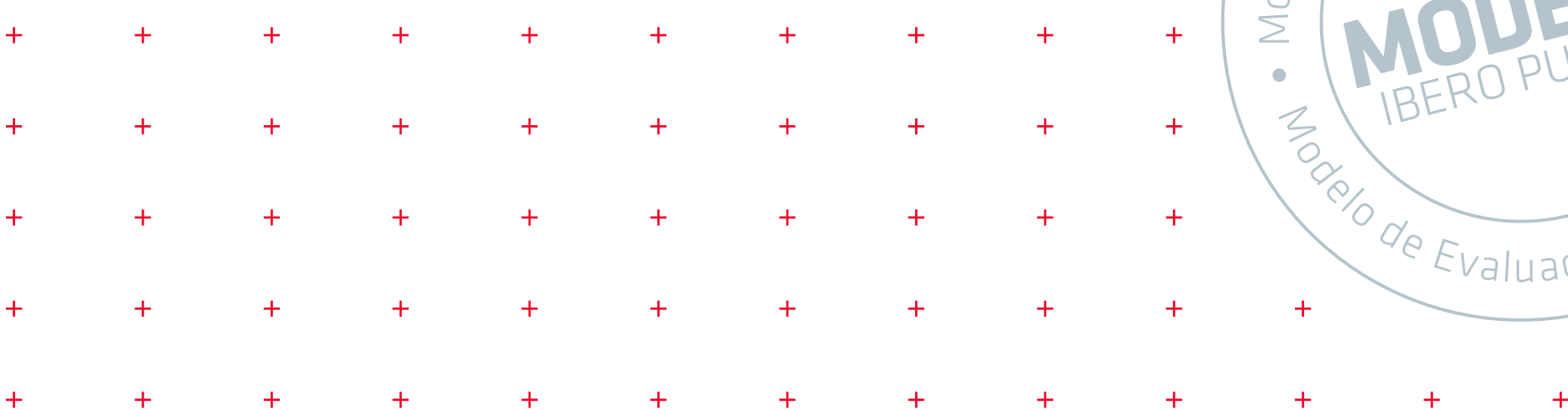

PLAN DE ESTUDIOS

ECONOMÍA Y FINANZAS

DISEÑADO CON EL ENFOQUE POR COMPETENCIAS, GENÉRICAS Y ESPECÍFICAS

376 CRÉDITOS

PRIMERA AÑO	1^{ER} PERIODO / 48 créditos	
	Lectura y Expresión Académica	6
	Fundamentos Cuantitativos de Economía I	8
	Introducción a la Economía	6
	Teoría Social y Política	6
	Geografía Económica	8
	Problemática Socioambiental de México	6
Información Financiera	8	

SEGUNDO AÑO	3^{ER} PERIODO / 46 créditos	
	Seminario de Investigación en Ciencias Sociales	8
	Economía Dinámica	8
	Macroeconomía II	8
	Microeconomía II	8
	Persona y Humanismo	6
Finanzas Empresariales	8	

TERCERA AÑO	5^º PERIODO / 48 créditos	
	Econometría I	8
	Finanzas del Sector Público	6
	Fundamentos de la Teoría de Juegos	6
	Desarrollo Regional	6
	Economía Institucional y de la Regulación	8
ARU III	6	
Dirección Estratégica y Simulación Financiera	8	

CUARTO AÑO	7^º PERIODO / 42 créditos	
	Crecimiento Económico	6
	Análisis Financiero Internacional	8
	Organización Industrial	6
	Economía Mexicana Contemporánea	8
	Reflexión y Acción Social	4
	Dilemas Éticos en las Ciencias Sociales	6
Economía e Ingeniería Financiera	4	

2^º PERIODO / 48 créditos	
Investigación Social	8
Fundamentos Cuantitativos de Economía II	6
Macroeconomía I	8
Microeconomía I	8
Corrientes Filosóficas de la Economía	4
Introducción al Derecho	6
Matemáticas Financieras	8

4^º PERIODO / 48 créditos	
Introducción a la Econometría	8
Teoría Monetaria y Banca	6
Microeconomía III	8
Economía Política	6
América Latina Contemporánea	6
ARU II	6
Formulación y Evaluación de Proyectos	8

6^º PERIODO / 48 créditos	
Seminario de Investigación en Economía y Finanzas I	8
Econometría II	8
Modelos de Economía Internacional	8
Historia de la Economía Mexicana	6
Inserción Laboral para Economistas	4
ARU IV	6
Financiamiento e Instrumentos de Inversión	8

8^º PERIODO / 48 créditos	
Seminario de Investigación en Economía y Finanzas II	8
Optativa	8
Optativa	8
Optativa	8
Seminario de Economía Global	4
Experiencia Laboral para Economistas	4
Optativa	8

OPTATIVAS PROFESIONALIZACIÓN

Administración de Portafolios y su Riesgo	8	Política Comparada en América del Norte	8
Dirección de Pequeñas Empresas	8	Seminario de Economía Aplicada	8
Economía Social y Solidaria	8	Temas Selectos de Economía y Finanzas	8
Geopolítica	8	Temas Selectos en Ciencias Ambientales	8

EN NUESTRAS **PRÁCTICAS** **PROFESIONALES**

Más de 600 estudiantes se vinculan con **800 EMPRESAS** a nivel nacional e internacional para integrarse a nuestras prácticas cada año.

› Podrás aplicar a alguna de las más de **700 VACANTES** en empresas nacionales e internacionales.



TUS CAPACIDADES **ALEGRESAR**

- › Desarrollarás estrategias de inversión para mejorar la productividad de las empresas.
- › Plantearás alternativas prácticas a problemas sociales.
- › Diseñarás instrumentos de política económica a partir del análisis y razonamiento lógico y matemático, con una perspectiva humanista y multidisciplinar que beneficie a las organizaciones y a las personas.
- › Trabajarás equilibradamente la ciencia económica y las finanzas de manera teórica y práctica.



CAMPO LABORAL

› Realización de análisis del mercado, fijación de precios, estudios prospectivos, estrategias de competencia y análisis financiero e inversiones en distintos organismos a nivel nacional e internacional, tales como:

- › Instituciones bancarias, financieras y de valores
- › Empresas
- › Organismos gubernamentales a nivel municipal, estatal y federal
- › Organismos Internacionales
- › Sectores productivos y de servicios

- › Investigación para organismos públicos y privados.
- › Crear tu propia empresa.

+ +

+ +

+ +

EMPLEABILIDAD

Desde los primeros semestres puedes acercarte al área de Empleabilidad, donde además de la vinculación con prácticas profesionales, contamos con tres ejes en los se apoya al estudiantado:

+ +

+ +

+ +



- › Inserción laboral: forma parte de una empresa
- › Emprendimiento: forma tu propia empresa
- › *Freelance*: trabaja con tu cartera de clientes

Dentro de la inserción laboral ofrecemos la Bolsa de Empleo, un recurso exclusivo al que estudiantes que estén por egresar pueden acceder para consultar vacantes en distintas empresas de su área profesional.

+ +

+ +

+ +

- › La mayoría de las vacantes son en Puebla.
- › Cuando una empresa ofrece una vacante es porque le satisface el perfil del alumnado de la IBERO Puebla.
- › 80% de las empresas que publican sus vacantes en nuestra Bolsa de Empleo están convencidas de las capacidades de nuestra Comunidad Egresada.

+ +

+ +

EMPLEABILIDAD DE LA COMUNIDAD **EGRESADA DE LA IBERO PUEBLA**

Más del

82%

cuenta con trabajo
actualmente

42%

tiene un salario por encima
de la media nacional

Más del

72%

ejerce la carrera
que estudió

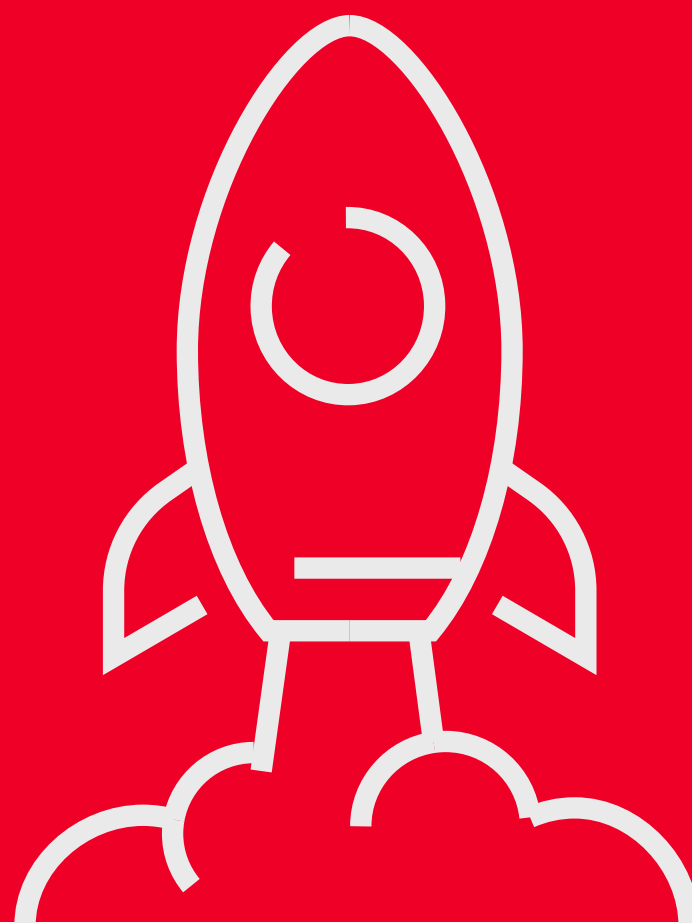

PODRÁS PARTICIPAR EN:

Actividades deportivas, talleres artísticos, actividades culturales,
voluntariado, servicio social, medios universitarios, etc.

¿CÓMO ES LA VIDA IGNACIANA?

Encontrarás espacios para la reflexión, el autoconocimiento, la fraternidad
y la vivencia de la espiritualidad ignaciana.

Podrás acudir a los campamentos jesuitas, ejercicios espirituales,
misiones, talleres de formación humana y espiritual, misas y comunidades
universitarias involucradas con la vida ignaciana.



LA IBERO LA
HACES TÚ

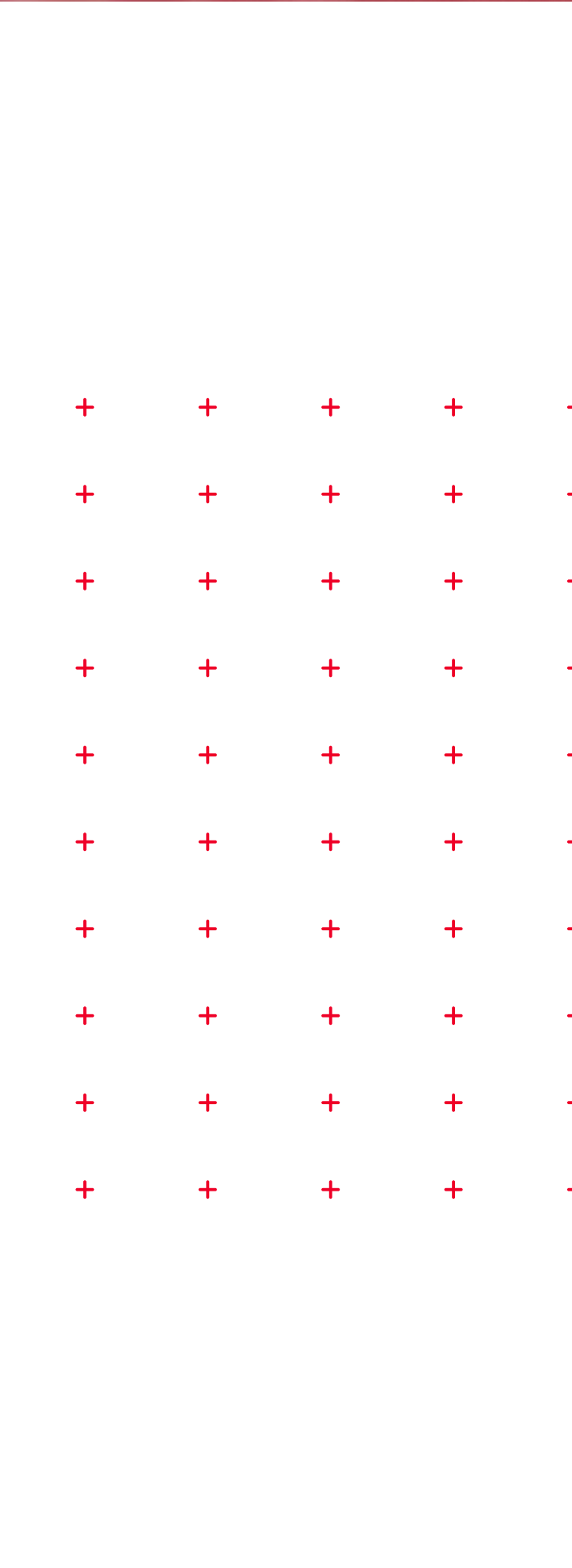

IDIOMAS

El Área Intercultural de Lenguas (AIDEL) te brinda las herramientas necesarias para participar en los escenarios de internacionalización que la IBERO Puebla te ofrece. El aprendizaje y práctica de lenguas distintas al español te permitirá convertirte en un ciudadano global con amplios horizontes académicos y culturales.

Los idiomas que se ofrecen son: alemán, árabe, chino mandarín, francés, inglés, italiano, japonés, náhuatl y portugués.

Como estudiante de licenciatura es indispensable la certificación de alemán, francés o inglés, por lo que cursarás al menos dos asignaturas en otro idioma.

La materia de idioma la llevarás a partir del 2º periodo, ya que es indispensable certificar una de las siguientes lenguas como requisito para titulación: inglés, francés o alemán.



EXPERIENCIAS ACADÉMICAS INTERCULTURALES

Es posible realizar intercambios en universidades pertenecientes al Sistema Universitario Jesuita y en aquellas que no se encuentran en él. Desde tu segundo año podrás escoger opciones en diversas partes del mundo como España, Alemania, Inglaterra, Colombia, Chile y China.

Atrévete a crear una experiencia única de crecimiento personal y profesional.

LA IBERO FORMA PARTE DE
**LA RED EDUCATIVA
MÁS GRANDE DEL MUNDO**

TU SEGUNDA **CASA**

Visita el
RECORRIDO 360°
Clic o tap aquí



Edificios centrales
←

Gimnasio IBERO



Área flexible ↓



↑ Biblioteca

Instituto de
Diseño e Innovación
Tecnológica (IDIT) ↓



¡Conoce el campus en persona! Programa una cita por WhatsApp: 222 579 4566

LICENCIATURA /

ECONOMÍA Y FINANZAS

CIENCIAS SOCIALES

¿CÓMO POSTULARSE?

- › Paso 1. Llena la solicitud de ingreso y envía tus documentos
- › Paso 2. Presenta el examen de admisión
- › Paso 3. Verifica tus resultados
- › Paso 4. Paga tu anticipo y entrega tus documentos originales

CONTACTO

Coordinación de la Licenciatura en
Economía y Finanzas

economia.finanzas@iberopuebla.mx

APOYOS EDUCATIVOS

T. 222 229 07 00 ext. 17310

Directo: 222 372 3026

impulso@iberopuebla.mx

ADMISIONES

Lunes a viernes de 8:00 a 18:00 horas

Sábados de 10:00 a 14:00 horas

admisiones@iberopuebla.mx

T. 222 372 3030

 222 579 4566

  IBERO Puebla

iberopuebla.mx/admisiones/licenciaturas

admisiones@iberopuebla.mx

**MEJORAR
EL MUNDO
ES POSIBLE**